JOVENS OLHARES

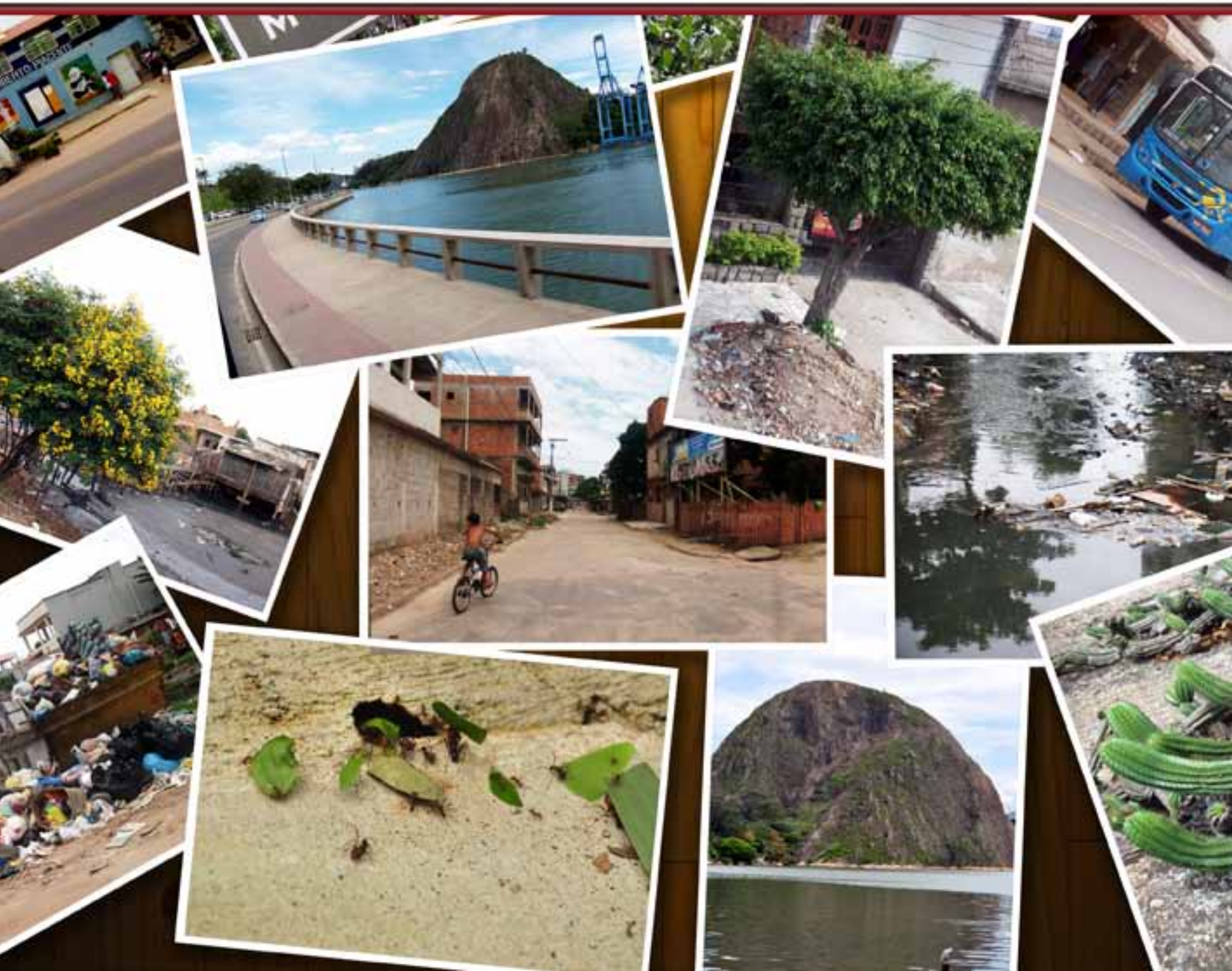

Organizador:
Lauro da Cunha Narciso

Autores:
Alane Carvalho Lima
Edna Alice Teixeira
Franciane Falcão do Carmo
Hélida Maria Siqueira Nascimento
Jailson Cândido
Janaina Muniz Ferreira
Josenilha Gonçalves Fernandes Allochio
Juliana Silva Trindade
Keila Gandra dos Santos
Letícia Waleska Viana Caldeira
Letycia Salles
Mariany Querino dos Santos Cunha
Maycon Felipe R. do Amparo
Nicolas Malenderson Camargo Norbim
Patrick da Silva Poli dos Santos
Reinaldo Ohneforge Roberto
Samantha Cândido Rodrigues
Thais Zerboni de Andrade

Arte Gráfica:
Palace Design

Ficha Catalográfica

L222J

Jovens Olhares / Lauro da Cunha Narciso (organizador). – Vila Velha (ES) : Log-In, CPVV – Companhia Portuária Vila Velha, 2011.

36p. ; color, 25x 25cm.

Projeto Resgate Histórico
ISBN 978-85-64585-00-3

1. Resgate histórico - Fotografias. 2. Projeto Resgate Histórico. 3. Bacia do Rio Aribiri. I. CPVV – Companhia Portuária Vila Velha. II Log-In. III. Narciso, Lauro da Cunha, org.

CDU 930.85:504

Apoio:
EEEFM Padre Humberto Piacente

Realização

Foto Thais Zerboni

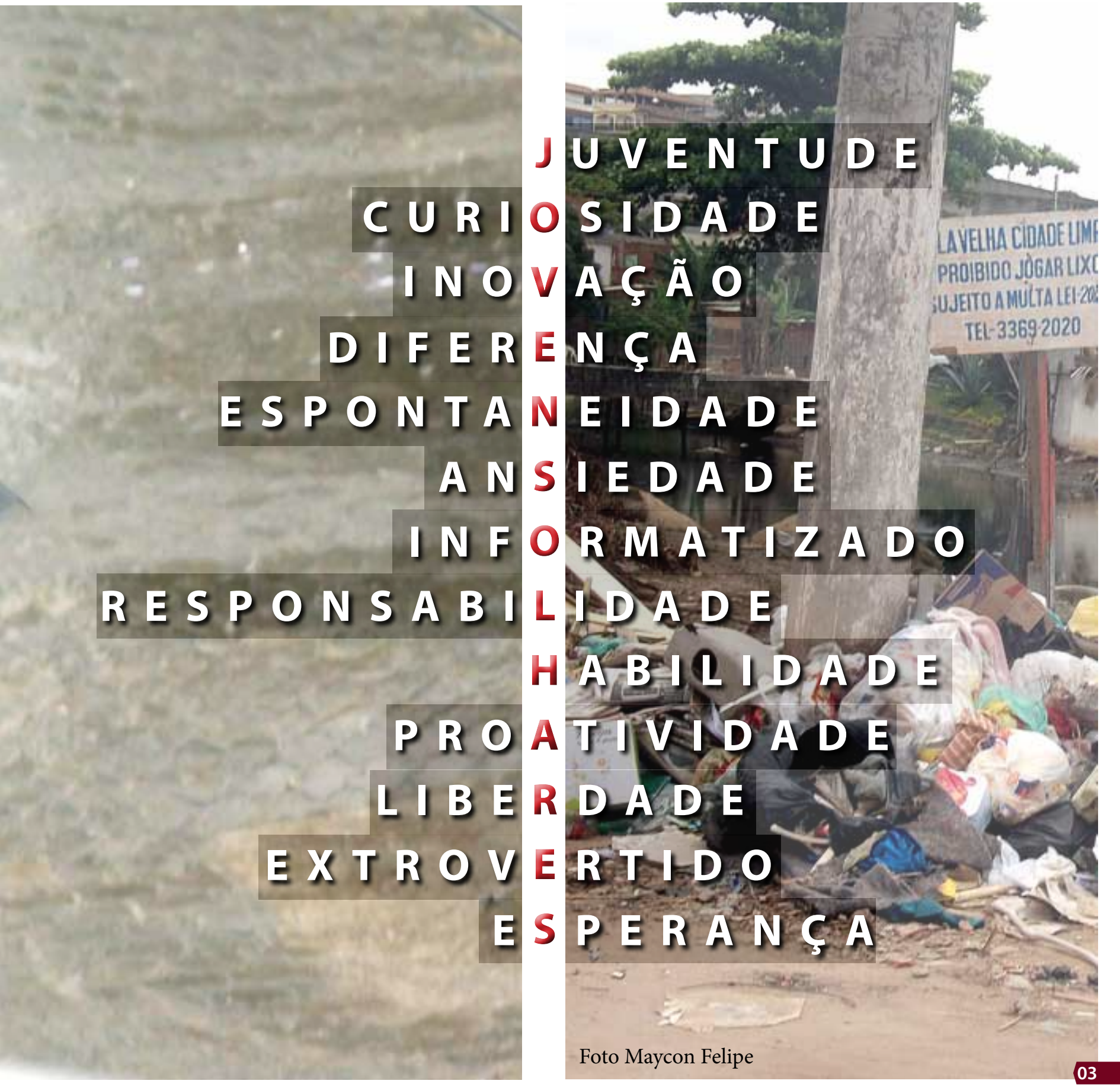

JUVENTUDE
CURI**O**SIDADE
INO**V**AÇÃO
DIFER**E**NÇA
ESPONTA**N**EIDADE
AN**S**IEDADE
INF**O**RMATIZADO
RESPONSABI**L**IDADE
HABILIDADE
PRO**A**TIVIDADE
LIBE**R**DADE
EXTROVE**R**TIDO
E**S**PERANÇA

Foto Maycon Felipe

JOVENS OLHARES

Sumário

- Apresentação pág 06
- Introdução pág 07
- Memórias de uma Região pág 08
- Bairros da Bacia Hidrográfica do Rio Aribiri pág 09
- Meio Ambiente pág 10
- Cotidiano pág 22
- História pág 26
- Autores pág 34

Apresentação

As empresas Companhia Portuária Vila Velha – CPVV e a LOG-IN Logística Intermodal S/A apresentam à comunidade da Região da Bacia do Rio Aribiri, Vila Velha/ES o livro Jovens Olhares, elaborado por adolescentes e jovens da região. Este livro é resultado do Projeto Resgate Histórico e Sociocultural da Região da Bacia do Rio Aribiri iniciado em 2010. O projeto visa despertar, através de uma intervenção artística– a fotografia, o sentimento de pertencimento ao local, o reconhecimento de suas belezas naturais, bem como dos desafios presentes nas comunidades. Dessa forma, o projeto facilita o conhecimento da região, em especial no que se refere às questões ambientais, para que conjuntamente possamos buscar soluções duradouras e integradas com os setores público, privado e sociedade civil.

No que tange o desenvolvimento sustentável da região, as duas empresas se uniram para potencializar suas ações de Educação e Comunicação Ambiental, ampliando o resultado e a participação comunitária. Ao invés de ações sobrepostas foram implementadas ações coordenadas para garantir o máximo de participação comunitária, eficiência, efetividade e sustentabilidades, bem como dos seus desdobramentos.

Agradecemos a todos que direta ou indiretamente contribuíram com a realização deste projeto. Esperamos que apreciem as imagens apresentadas neste livro e que se juntem a nós para superarmos os problemas que ocultam as belezas naturais da Região da Bacia do Rio Aribiri.

Companhia Portuária Vila Velha CPVV
LOG-IN Logística Intermodal S/A

Foto Jailson Candido

Introdução

"Quando o homem compreende sua realidade, pode levantar hipóteses sobre o desafio dessa realidade e procurar soluções. Assim, pode transformá-la e seu trabalho pode criar um mundo próprio, seu eu e suas circunstâncias".

Paulo Freire

A maioria das pessoas não percebe a relação entre as atividades humanas e o meio ambiente. É de suma importância sensibilizar, informar e envolvê-las na construção de soluções para as questões ambientais. Neste sentido a educação ambiental é um dos instrumentos que contribui para revisarmos valores e atitudes e para despertarmos novas e saudáveis formas de interação com o meio ambiente. Também é necessário incentivar os sentimentos de pertencimento e orgulho da comunidade em que se vive, e assim a participação para cuidar deste local, para participar ativamente de ações que podem desenvolvê-lo, tende a ser mais estimulante. Outro aspecto importante nesta linha é a oportunidade de se conhecer e reconhecer ainda mais o lugar em que se vive e fazer parte da história de sua construção. Com essa visão surge a proposta do projeto Jovens Olhares.

O projeto é voltado para a Região da Bacia do Rio Aribiri em Vila Velha, município mais antigo do Estado do Espírito Santo, uma região com forte vocação portuária. A região carece de reconhecimento histórico cultural e de políticas públicas, considerando seu alto índice de violência e vulnerabilidade social.

O Projeto Jovens Olhares resgata esse olhar há muito adormecido, traz para a comunidade um novo retrato dessa região, reconhece não só os seus desafios, mas suas potencialidades, desperta o sentimento de pertencimento de um grupo de jovens endógenos, possibilita que se tornem conhecedores e multiplicadores dos valores locais. Com isso convida os jovens a sensibilizarem a comunidade sobre a importância da participação no processo de desenvolvimento local da Região da Bacia do Rio Aribiri.

O Projeto Jovens Olhares é formado por um grupo de adolescentes e jovens, moradores da região e alunos do ensino médio da Escola Estadual Padre Humberto Piacente, localizada no bairro Alecrim.

O grupo de jovens conta com dois "elos" entre a escola e a comunidade: a professora de História Josenilha Gonçalves Fernandes e Hélida Maria Siqueira Nascimento, ambas moradoras da comunidade que fazem a ponte entre o presente e o passado dessa região. O processo de resgate histórico da região

teve inicio em julho de 2010, através das oficinas de fotografias e entrevistas com moradores que vivenciaram o processo de transformação dessa comunidade nas últimas décadas.

Como parte do processo foram realizadas coleta e discussão dos dados históricos da comunidade, oficinas de imagem e história da fotografia e visitas em pontos estratégicos para o projeto. Assim, o grupo sai da sala de aula e se insere no cotidiano dos bairros. Esperamos que o projeto possa trazer novas perspectivas para a comunidade do entorno – bairros da região do Aribiri - e que possa projetar essas imagens, de forma a sensibilizar e despertar um novo olhar para essa região, e que leve as pessoas a agir em prol do seu desenvolvimento e a assumir atitudes pró-ativas em relação ao meio ambiente.

MEMORIAS DE UMA REGIÃO

Devido ao crescimento acelerado do município de Vila Velha, foi necessária sua divisão em cinco microrregiões. A região onde estamos localizados, é formada pelos bairros Capuaba, Argolas (Morro do Atalaia), Paul, Vila Garrido, Alecrim, Planalto, Zumbi dos Palmares, Ataíde, Nossa Senhora da Penha, Aribiri, Bairro Garoto, D. João Batista, Cavalieri, Ilha da Conceição, Santa Rita, 1º de Maio, Pedra dos Búzios e Ilha das Flores, pertencentes à Bacia do Rio Aribiri. Antigamente, o rio era usado como meio de transporte, fonte de alimento e lazer para os moradores: era onde se banhavam e pescavam. Outro meio de locomoção usado era o bonde, que ligava o bairro Paul à Piratininga (atual Prainha de Vila Velha).

A maioria dos bairros era composta, muitas vezes, por somente uma rua principal, recebendo esta o nome de um morador importante ou de alguém que deixou uma marca no local onde morava (geralmente eram os mais antigos). O transporte até Vitória era feito através de canoas, balsas, barcos e botes. As crianças se distraíam com brincadeiras de rua, que hoje em dia já não se veem mais, como pique, peteca, amarelinha, caracol, corda, junto com toda a família. As festas juninas eram comemoradas com toda a tradição, com concursos de quadrilhas, comidas típicas, pau-de-sebo, toca do coelho, boca do palhaço, pescaria, jogo de argolas e muita música e diversão. E não podemos esquecer da fé do povo, sempre muito forte, representada pelas festas e dias santos. A Região 3 cresceu. Está se desenvolvendo a "olhos vistos" a cada dia, mas este desenvolvimento possui dois lados.

Quem viveu o antes sabe ver as diferenças. Estes "jovens olhares" buscam o elo entre o passado e o presente, através das memórias de uma época que está no passado, mas que pode ser referência no presente para um futuro melhor.

Hélida Maria Siqueira Nascimento
Moradora
Josenilha Gonçalves Fernandes Allochio
Professora de História
EEEMF Padre Humberto Piacente

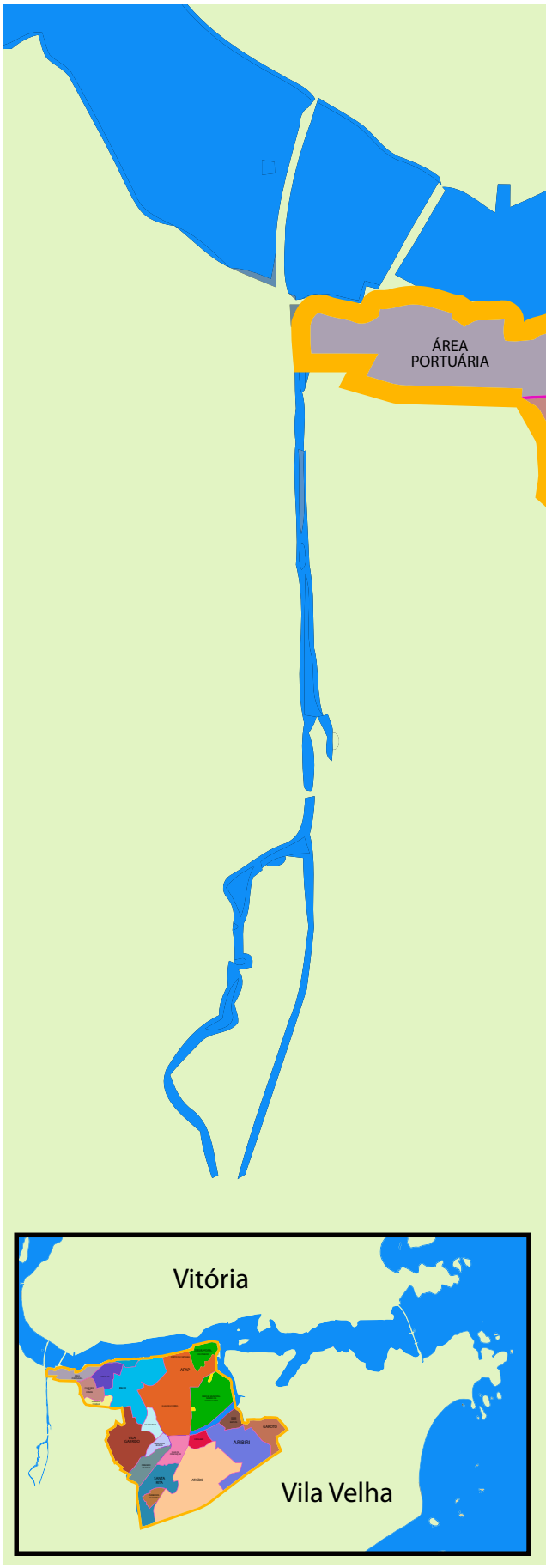

BAIRROS DA BACIA HIDROGRÁFICA DO RIO ARIBIRI

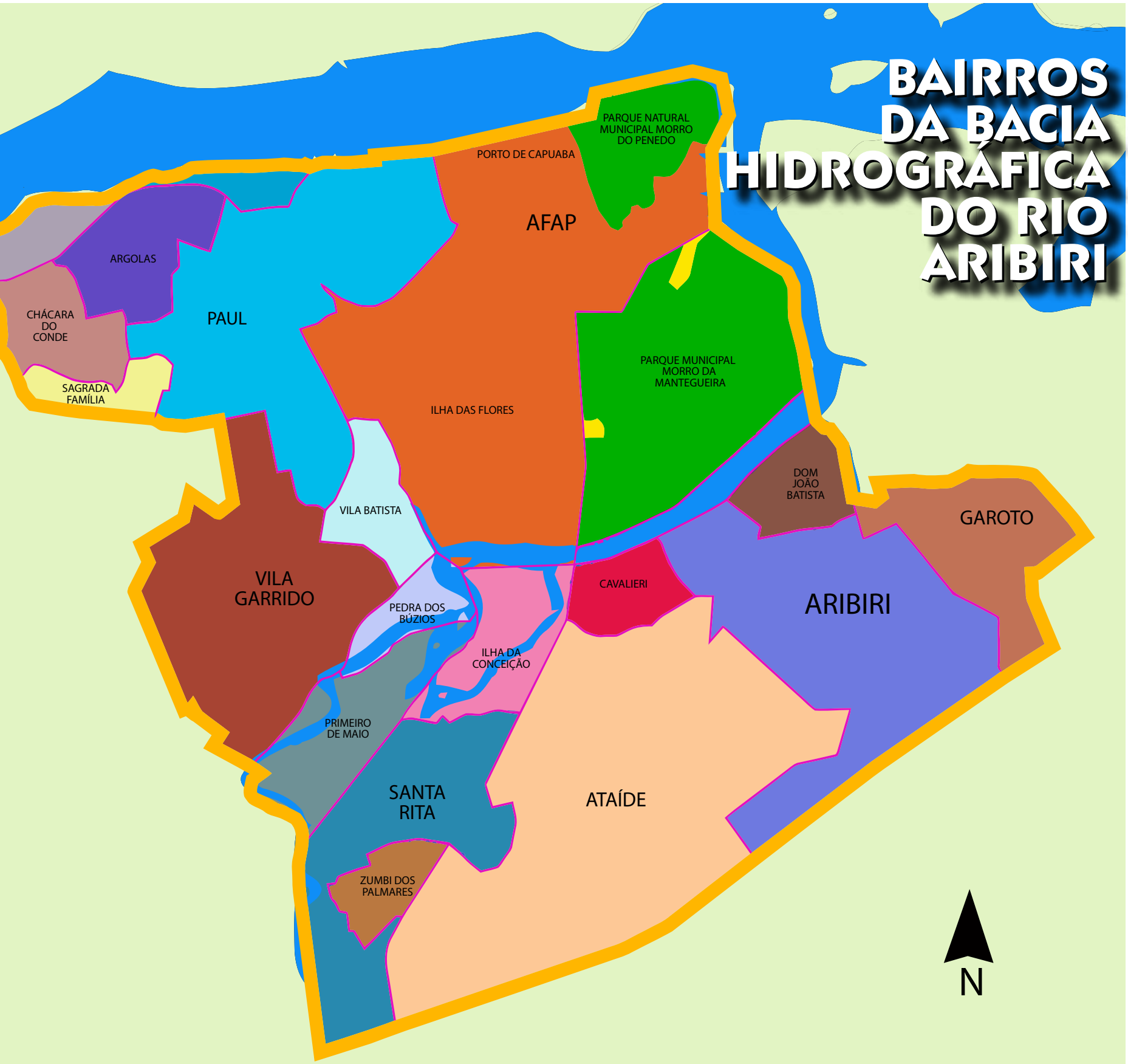

Fonte: Ilustração baseada na LEI DE ABAIRRAMENTO Nº 4.707-08

Meio Ambiente

" É possível ver beleza nos piores lugares? "

Jailson Candido

Foto: Jailson Candido

" Quando olho para o rio sinto que falta alguma coisa..."

Falta inteligência
Falta respeito consigo mesmo
Falta respeito com o próximo
Falta conscientização
Falta compromisso
Falta ética e cidadania
Falta entendimento
Falta sabedoria
Falta amor...

Thais Zerboni

Foto Nicolas Malenderson

Foto Reinaldo Roberto

Foto Jailson Candido

Foto Franciane do Carmo

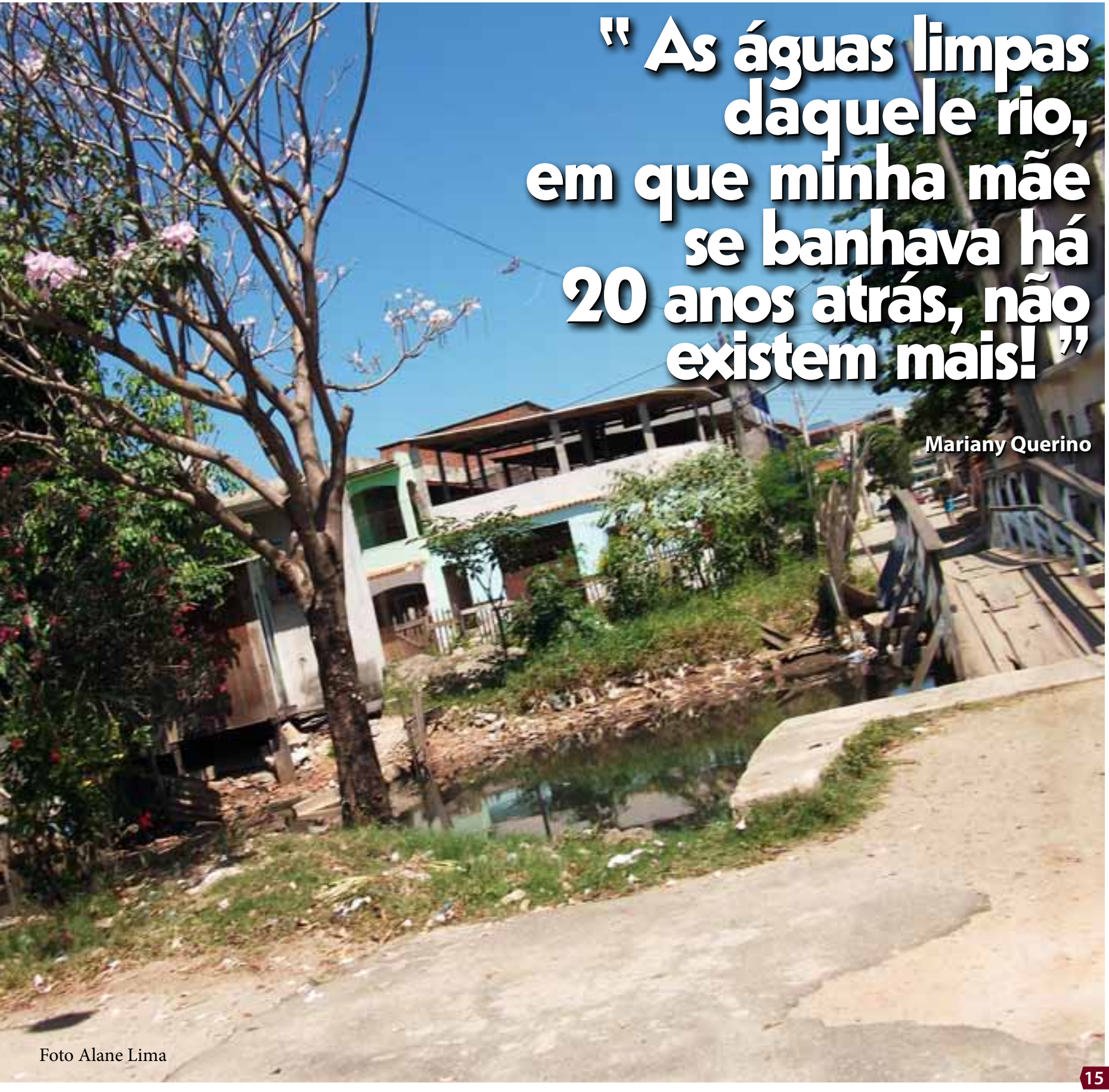

" As águas limpas daquele rio, em que minha mãe se banhava há 20 anos atrás, não existem mais! "

Mariany Querino

Foto Alane Lima

Foto Samantha

Foto Keila Gandra

Foto Maycon Felipe

" O que fazer? Eu posso fazer! Você pode! Há tantas saídas, mas todas estão distantes e difíceis de chegar. E tão fáceis de voltar... "

Jailson Candido

Foto Jailson Candido

" Algo totalmente diferente do nosso cotidiano! "

Patrick Poli

Foto Janaína Muniz

Foto Edna Alici

Foto Thais Zerboni

Foto Edna Alici

Foto Thais Zerboni

Foto Jailson Candido

" O cuidado mostra a face que é bela! "

Patrick Poli

Foto Patrick Poli

Cotidiano

Foto Maycon Felipe

Foto Jailson Candido

Foto Nicolas Malenderson

Foto Maycon Felipe

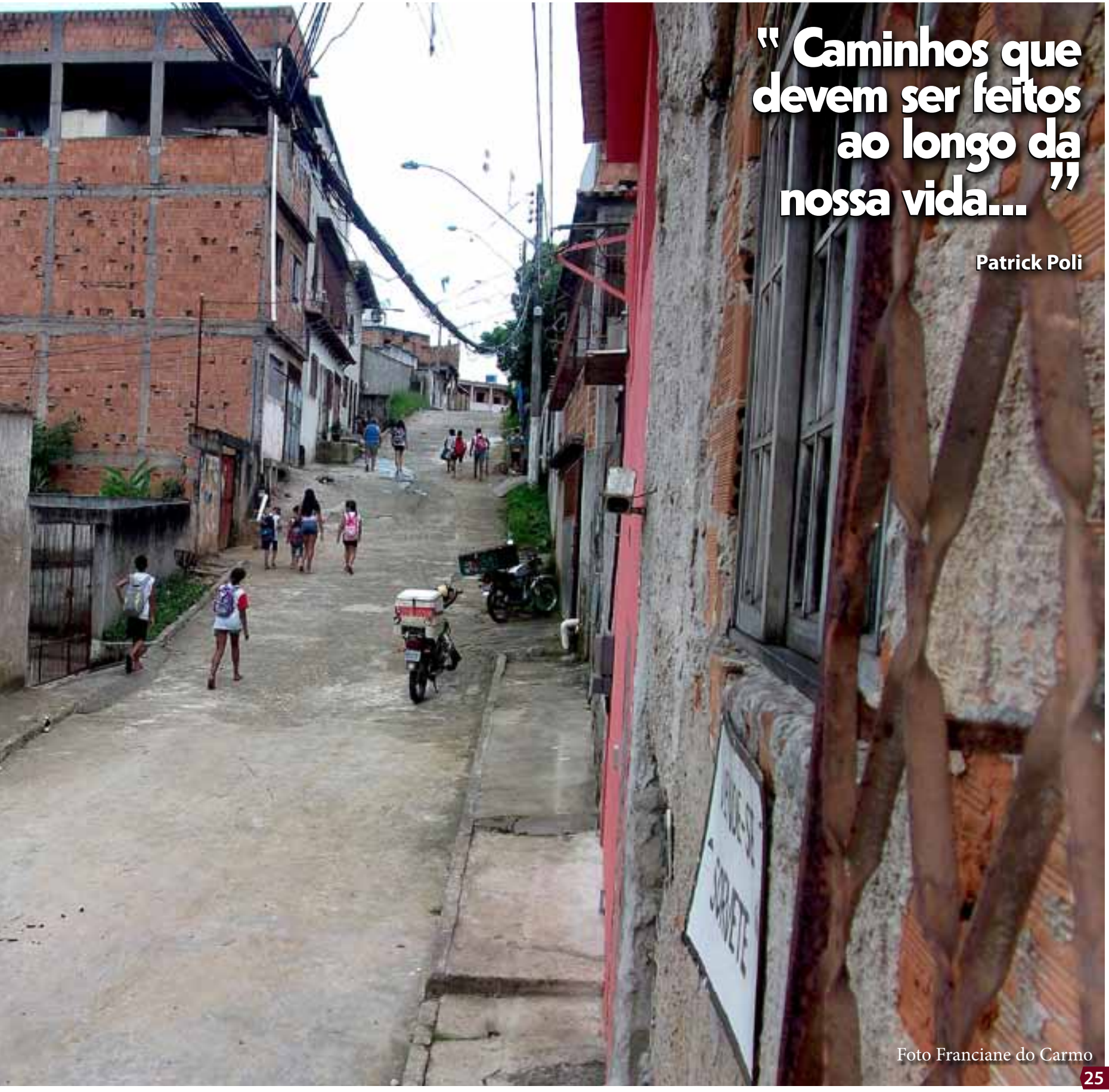

" Caminhos que devem ser feitos ao longo da nossa vida... "

Patrick Poli

Foto Franciane do Carmo

História

Fonte: Site Morro do Moreno
(www.morrodomoreno.com.br)

Fonte: Site Morro do Moreno
(www.morrodomoreno.com.br)

" Passado, presente e o futuro? "

O futuro? Serão as conseqüências do que faremos hoje. Porque nós somos os construtores do futuro!

Patrick Poli

Foto Thais Zerboni

Fonte: Site Morro do Moreno
(www.morrodomoreno.com.br)

Foto Janaina Muniz

Foto Mariany Querino

Foto Maycon Felipe

Foto Jailson Candido

Foto Instituto Jones dos Santos Neves

" Mas agora, e o futuro? Como ele ficará em relação aos dias de hoje: igual, pior ou melhor? "

Todos querem que seja uma maravilha, mas não basta só querer, temos que ter atitude, temos que fazer de tudo e mais um pouco para que esse mundo que queremos vire realidade.

Nicolas Malenderson

Foto Maycon Felipe

OS AUTORES

JOVENS OLHARES

Foto: Lauro Narciso

Foto: Lauro Narciso

Foto: Lauro Narciso

Foto: Lauro Narciso

Foto: Neyme S. Viana

Foto: Neyme S. Viana

Foto: Lauro Narciso

Foto: Jailson Candido

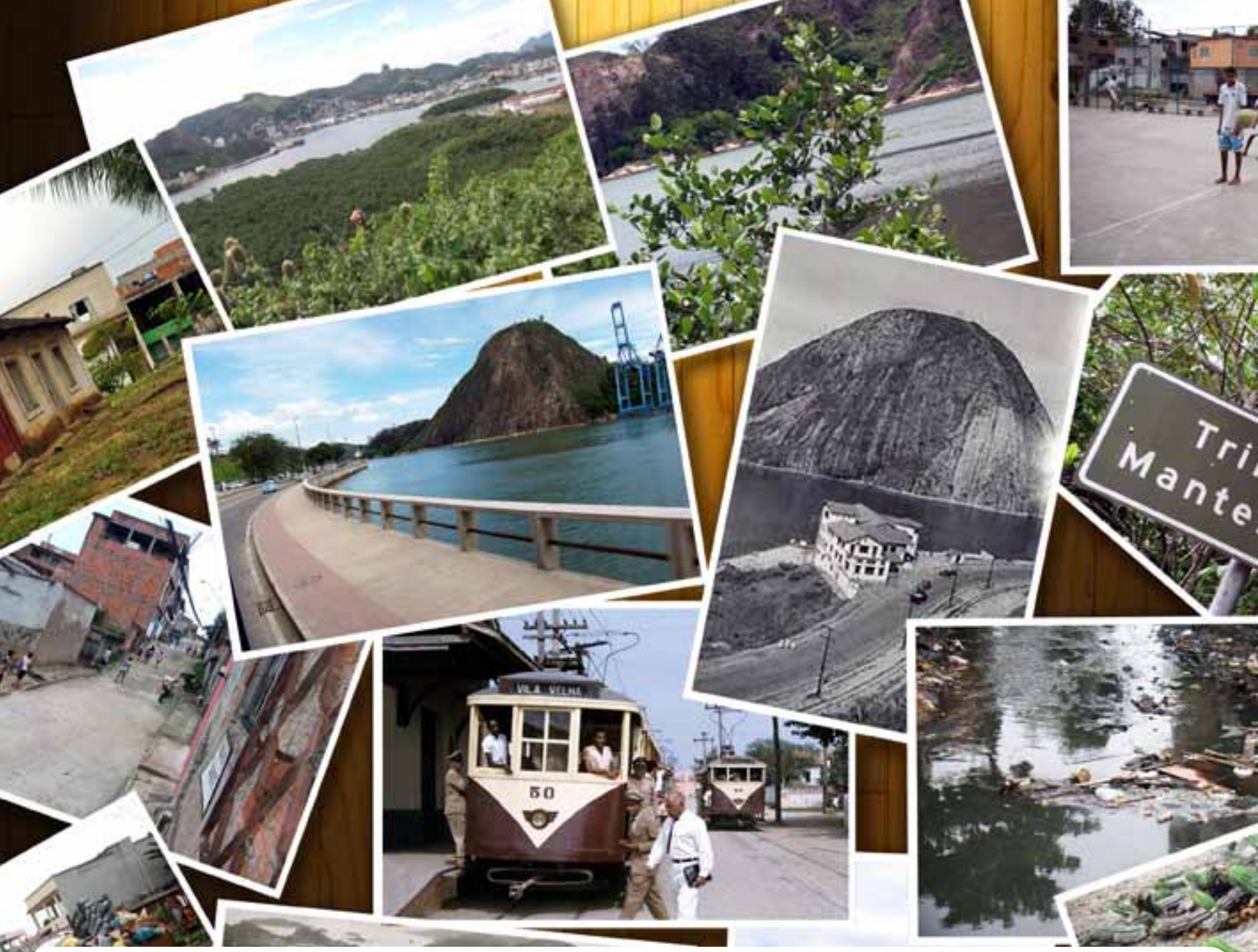

Este material foi produzido em atendimento a Condicionante Ambiental nº 14 da LO 354 /06 LOG-IN Logística intermodal S/A e ampliação das atividades no atendimento as Condicionantes Nº 2 e nº 3 da Licença SL 064/2005 Classe IV da Companhia Portuária Vila Velha, emitidas pelo Instituto Estadual de Meio Ambiente e Recursos Hídricos - Iema.

Produção realizada em parceria entre as empresas Companhia Portuária Vila Velha CPVV e LOG-IN Logística Intermodal S/A, como forma de potencializar e fortalecer suas ações de Educação e Comunicação Ambiental na região.

log-in. logística intermodal

CPVV

FUNDAÇÃO OTACÍLIO COSER